Rete UOOML

Regione Lombardia

IL MEDICO COMPETENTE AZIENDALE NELLA TUTELA DELLA SALUTE DEI LAVORATORI

MATERIALE RETE UOOML

Principali compiti e ambiti di competenza:

Giudizio di idoneità alla mansione specifica

Effettua le visite di sorveglianza sanitaria per tutti i lavoratori esposti a rischi

Collabora alla valutazione dei rischi lavorativi

Valuta la possibile correlazione tra malattia ed esposizione a rischi lavorativi

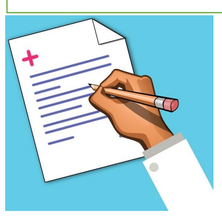

Certificazione di malattia professionale

Collabora all'attuazione delle misure di prevenzione dei rischi

Collabora al collocamento sicuro e proficuo dei lavoratori con disabilità

Collabora all'informazione e alla formazione del personale

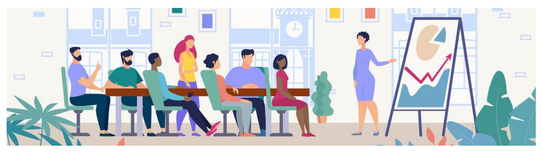

Collabora all'organizzazione del servizio di primo soccorso

Collabora all'attuazione di campagne vaccinali e di buone pratiche di promozione della salute

Il medico competente è una figura chiave nel processo di integrazione tra sicurezza sul lavoro e promozione della salute:

Aggiornamento della Valutazione dei Rischi

Attuazione delle misure per abbattere il rischio

Adeguati percorsi di informazione, formazione e addestramento degli operatori coinvolti

Attuazione di buone pratiche di promozione della salute correlate all'esposizione al rischio lavorativo

TWH™ TOTAL WORKER HEALTH™